



Regelmäßige Gruppen

Therapeut*innen und Dozent*innen im Aquariana



Montag

16:00-17:30 **Yin-Yoga** – sanft und stärkend, Nina Rücker, € 18,- | 165,-/Kurs 10x | Probe 10,- (KK, BA)

Dienstag

10:00-12:00 **Autobiografisches Schreiben**, Renate Graßbat, 1. + 3. Di/Monat, € 30,- inkl. Lektorat (BA)

18:00-19:30 **Hatha Yoga For Every Body**, Esther Chen und Lindy Divarci, € 18,- | 165,-/10x (KK, BA)

20:00-22:00 **Familienaufstellungen und Traumalösung** (s. Kalendarium), A.R. und B. Austermann, € 15,- | Aufstellende 75,-

Mittwoch

18:00-21:00 **Familienaufstellungen** (s. Web-Kalendarium), Susanne Schlenzig, € 25,- | Aufstell. 140,- | Erm. möglich (BA)

19:00-20:00 **Baum-Meditation** – Einführung in die Baumkommunikation, Birgitt Paulus, mtl. ab 21.1., € 10,- | 40,-/5 x (BA)

Donnerstag

17:30-20:30 **Flowing Emotions**. Von der Verpanzerung zum Fühlen (W) Annekathrin Zimmermann, (s. Kalendarium), € 40,- (BA)

19:30-21:00 **Hatha Yoga For Every Body**, Esther Chen und Lindy Divarci, € 18,- | 165,-/10x (KK, BA)

Freitag

18:00-20:00 **Gruppentherapie MitGefühl**, ab 30.1., Daniela Schürmann (s. www.danielaschuermann.de), € 450,-/10 x (BA)

18:00-21:00 **Familienaufstellungen** (s. Web-Kalendarium), Susanne Schlenzig, € 25,- | Aufstell. 140,- | Erm. möglich (BA)

Samstag

10:00-17:00 **Familienaufstellungen** (s. Web-Kalendarium), Susanne Schlenzig, € 50,- | Aufstell. 160,- | Erm. möglich (BA)

15:00-18:00 **Brain-Gym®-Workshops** (s. Web-Kalendarium), Ute Schmid-Dankward, € 75,- (BA)

Alfred Ramoda Austermann, Dipl.-Psych./HP und **Bettina Austermann**, Dipl.-SozPäd./HP Psych., IFOSYS-Institut, Tel. 69 81 80 71, www.ifosys.de

Anna Bahlinger – Potenzialentfaltung mit Human Design und Genekeys, Beratungen, Ausbildung, HP Psych. Tel. 792 68 84, www.annabc.de

Joanna Bauer-Savage – Ärztin/Transformative Life Coach. Archetypen, englisch-deutsch, Tel. 01575-3060 416, www.wildwomanreborn.com

Annette Bokpe – System. Coaching, Energet.-geist. Heilen, amazinGRACE®, Blockadenlösung SKYourself®, Tel. 0172-32 332 70, heilpraxis-bokpe.de

Esther Chen und **Lindy Divarci** – Hatha Yoga (BDY), Hatha Yoga For Every Body, Präventionskurse Krankenkassen, www.yoga-for-every-body.de

Dr. Holm von Egidy – Familienaufstellungen, Lehrtherapeut für Systemische Aufstellungen, Tel. 0817-1234 8004, www.constellaris.de

Dr. Anja Engelsing – Gynäkologin, Traumatherapie: SE/ISP/Narm, Schwerpunkt Frühes Trauma, Tel. 030-459 65235, www.wege-zum-heilsein.de

Margot Festinori – Trainerin für Gewaltfreie Kommunikation, Mediatorin, Coach. Seminare, Übungsgruppen. Tel. 0176-834 93 752, margot-festinori.de

Dr. Graziella Freni – Mehrlings- und Systemaufstellungen – Methode Freni®, www.gemellonatosolo.com, Anm.: Freni-Deutschland@t-online.de

Renate Graßbat – HP Psych., Kreatives/Autobiografisches Schreiben, Therap. Schreiben, EMDR, Tel. 0174-88 666 44, www.wortebewegung.de

Christian Gröpke – Systemischer Therapeut/Familientherapeut, Einzel-, Paar- und Familienberatung für schwule Männer, info@wie-weiterkommen.de

Juliane Haas – Heilpraktikerin, Therapeutisches Yoga, Autonome Haltungsregulation, Kinesiologin, Tel. 0151-589 74513, www.julianehaas.de

Sabine Hansel – Liebscher & Bracht Schmerztherapie, Ohrakupunktur, Fußreflexzonentherapie, HP, Tel. 0176-344 436 86, schmerzfrei-sein-berlin.de

Dorothea Heimbucher – Somatic Experiencing® Practitioner, Traumatherapie, Dipl.- SozPäd, HP Psych, Tel. 0157-3894 4926, d.heimbucher@gmx.de

Andreas Kaiser, System. Aufsteller (DGFS), HP und **Christiane Bennewitz**, System. Aufstellerin, SE® Tel. 0152-01 81 72 69, www.kaiseraufstellung.de

Kirsten Karacan – zertifizierte MBSR-Lehrerin, Achtsamkeits- und Kreativitätskurse, Tel. 0176 – 248 74 348, www.kirkara.de

Lambrini Konstantinou – Craniosacrale Osteopathie, Kinderosteopathie, BMC®, Trauma-Healing, HP, Tel. 0177-349 31 19, lambrini@gmx.com

Tobias Kühl – Osteopathie (auch GKV); BSc. in Osteopathie, Physiotherapeut, HP, Tel. 01520 42 77 139, www.osteo-kuehl.net

Maxi Kühnert – Dipl.-Psych., Psychotherapeutin für Systemische Therapie, Tel. 0162-865 65 46, www.therapie.de/profil/kuehnert

Stephan Lautz – Heilpraktiker, Körper- und Traumatherapie, Rolfing®, Somatic Experiencing®, TRE®, Tel. 0176-988 43 414, www.rolfing-lautz.de

Birgit Liebig – Fastenleiterin nach Buchinger (ärztl. gepr.), Nordic-Walking-Trainerin, Ergotherapeutin, Tel. 0178-1670 306, deine-fasten-zeit.de

Maria Mäbert – MBSR- und Achtsamkeitslehrerin (Mitglied im MBSR-MBCT-Verband), Yogalehrerin, hallo@mariamäbert.de, www.mbsr-mit-maria.de

André Mann – Aura Reader & Angel Connector der Neuen Zeit, Schutzengel-Workshops, Tel. 0172-153 39 90, www.magic-angel-flow.com

Annette Mann – HP Psych., Coach, syst. psych. Beraterin, Reiki-Lehrerin und -Meisterin, Tel. 0176-227 01 619, yinyang.aquariana@web.de

Birgitt Paulus – Rosenmethode, Informationsmedizin, Irisanalyse, Darmgesundheit, Hormonbalance, HP, Tel. 288 33 925, heilpraxis.paulus@web.de

Waltraud Platz – Dipl.-Psych., Gesprächs- und Hypnotherapie, NLP, EMDR-Traumatherapie, Entspannung, Tel. 60 98 490 320, www.psychologie-platz.de

Bernd Rauther – Peter Hess® Klangmassage-Praktiker, Klangentspannung, Fantasie- und Klangreisen, 0176 – 215 33 886, deine-klang-entspannung.de

Nina Rücker – Yogatherapeutin/-Lehrerin, Yin-Yoga und Hatha-Yoga, Präventionskurse, Tel. 0170 46 10 20 6, www.nina-ruecker.com

Susanne Schlenzig – Systemische Strukturaufstellerin (DGfS); HP-Psych., Beratung, Supervision, Tel. 0151-684 123 08, www.aufstellung-berlin.de

Ute Schmid-Dankward – Kinesiologie, Gestalttherapie, HP Psychotherapie, Coaching, Brain-Gym®, Tel. 618 47 71, t-s-d@kabelmail.de

Thea Schnering – Gesangspädagogin, Präsenz, Stimme, Körpersprache, Tel. 0178-211 1000, www.theaschnering.de

Viola Schöpe – Das Körper-Spiegel-System, Heilseminare, Tel. 0178-562 3723, www.koerper-geist-heilung.de

Daniela Schürmann – Gestalttherapie MitGefühl, Begleitung bei Bindungs- & EntwicklungsTrauma, Tel. 0177-960 10 24, www.daniela-schuermann.de

Editha Waag – Begründerin, Original Geistige Wirbelsäulenaufrichtung nach Anne Hübner, Reiki, Tel. 0151-462 468 74, geistige-begrueadigung.de

Clara Welten – Welten-Institut für Tiefenpsychologie & Spiritualität (WITS), Psycho-spirituelle Therapie, deutsch-franz., www.welten-institut.de

Ralf Welti – Faszientherapie, PostFascialTechnik (PFT)®, Osteopathie, Shiatsu/Shin Tai, HP, Tel. 0176-38 85 66 48, www.RalfWelti.de

Alice Windolf – Traumatherapie (HP Psych.), traumasensibles Coaching, Energiearbeit, Achtsamkeit, Tel. 0160-704 70 80, www.alicewindolf.de

Annekathrin Zimmermann – Systemische Therapie, Körperpsychotherapie, Sexualtherapie, Traumatherapie, www.annekathrin-zimmermann.de



Kristina Messerschmidt
Aquariana-Leitung

RAUMVERMIETUNG

KollegInnen herzlich willkommen!

Gepflegte Räume, guter Service:
· Praxisräume 15, 20 oder 30 qm
· Seminarräume 45 oder 60 qm

Informationen: Tel. 69 80 81-0

Unsere Angebote können Sie auch als **Gutschein** verschenken.

Praxen im Aquariana

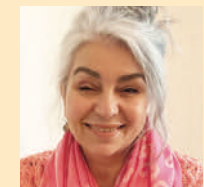

Lambrini Konstantinou
Craniosacrale Osteopathie,
Kinderosteopathie, BMC
Tel. 0177 - 349 31 19



Stephan Lautz
Körper- und
Traumatherapie
Tel. 0176 - 988 43 414

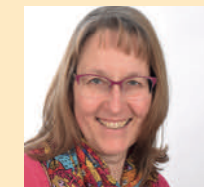

Birgitt Paulus
Rosenmethode, Irisanalyse,
Informationsmedizin,
Tel. 288 339 25

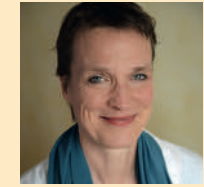

Susanne Schlenzig
(Familien-) Aufstellungen,
Einzel und Gruppen
Tel. 0151 - 684 123 08

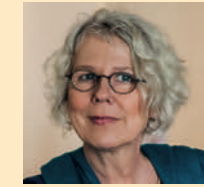

Ute Schmid-Dankward
Kinesiologie, Psychotherapie,
Coaching, Brain-Gym®
Tel. 618 47 71

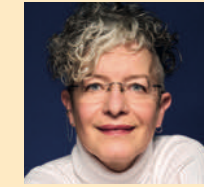

Clara Welten (WITS)
Deutsch-Französische Praxis,
Psychother., Reinkarnation
Tel. 46 99 87 61



Ralf Welti
Osteopathie,
Faszientherapie
Tel. 0176 - 388 566 48

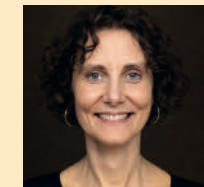

Annekathrin Zimmermann
System. & Körperpsychother.,
Sexual- & Traumatherapie
Tel. 0176 - 212 53 876



Allgemeine Öffnungszeit:
Montag bis Freitag, 15:00-18:00 Uhr

Einfach kommen... Aquariana kennen lernen...
in der Bibliothek stöbern... Zeitung lesen bei
Cappuccino oder Tee... im Meditationsraum
entspannen... Natalie Berthold an der Rezeption
ist für Sie da! Auch am Telefon.



Aquariana

Praxis- und Seminarzentrum
Am Tempelhofer Berg 7d, 10965 Berlin-Kreuzberg
Telefon: 030-69 80 81-0
E-Mail: kontakt@aquariana.de
Web: www.aquariana.de
Leitung: Kristina Messerschmidt



Januar - Juni 2026

AUSSTELLUNGEN

In unseren Räumen zeigen wir wechselnde Kunstausstellungen. Wir laden herzlich ein zur Betrachtung – weitere Informationen unter www.aquariana.de.

Wir haben K(UNST) lieb – purer Expressionismus
Leola Großklaus, Leopold Menzel, Florian Ramm und Jutta Poppe
9. Februar – 2. Mai 2026
Wir verwandeln den Raum in ein vibrierendes Farbenmeer!
Instagram: @inklusion_kunstzeit, Tel. 0176 238 79 419

Zwischenschichten
Malerei mit Acryl auf Leinwand und altem Papier von Martina Puchalla
3. Mai – 2. August 2026
Vernissage: So, 3. Mai, 19 Uhr mit musikal. Eröffnung von Stephanie Puchalla (Gesang) und Olga Romanchenko (Klavier)
www.martinapuchalla-shop.de



SO FINDEN SIE UNS

U6 Platz der Luftbrücke
U6, U7 Mehringdamm
Busse M43, 248, M19

Wir sind im hohen Backstein-gebäude über den Hof hinten links. 4. OG, Fahrstuhl.

Parkplatz nur im gepflasterten Bereich.



Kalendarium

JANUAR

- Fr, 2.1. 12:00-18:00 **Astrologisch-systemische Aufstellungen**, Susanne Schlenzig, Karin Weis, € 40,- | Aufst. 300,- (BA)
- Do, 8.1. 17:30-20:30 **Flowing Emotions**. Von der Verpanzerung zum Fühlen (W), Annekathrin Zimmermann, € 40,- (BA)
- Fr, 9.1. 15:15-17:45 Start: **MBSR – Stressbewältigung durch Achtsamkeit**, 8-Wochen-Kurs, Maria Mäbert, € 340,- (BA)

Samstag, 10.1.
14:00-19:00
Tag der Offenen Tür
28. Aquariana-Geburtstag mit Demonstrationen aus der Praxis, Workshops und mehr – s. Website

- Mo, 12.1. 17:00-18:00 **PsyRena-Gruppe** - Offene Informationsveranstaltung, Maxi Kühnert, kostenlos (BA)
- Mo, 12.1. 18:00-20:00 **Gewaltfreie Kommunikation** – Übungsgruppe, Margot Festinori, € 20,- (BA)
- Di, 13.1. 20:00-22:00 **Familienaufstellungen und Traumalösung (I/W)**, A. R. und B. Austermann, € 15,- | Aufstell. 75,-
- Mi, 14.1. 19:00-20:00 **Ein Weg in die Schmerzfreiheit?** Liebscher & Bracht-Therapie (I), Sabine Hansel, kostenlos (BA)
- Do, 15.1. 18:00-20:30 Start: **MBSR-Achtsamkeitskurs zur Stressbewältigung**, 8x Do, 1x So, Kirsten Karacan, € 350,- (BA)
- Do, 15.1. 18:30-20:00 **Klarheit fürs Neue Jahr** – innere Ausrichtung & Manifestation (W), Alice Windolf, € 35,- (BA)
- WE, 16.-18.1. Fr ab 19:00 **Bitte Deinen Engel um Kraft**, und verwandle Dein Leben (W), André Mann, max. 6 TN, € 444,-
- Di, 20.1. 19:00-20:00 **Fantasiereise/Klangreise** – Kraft der inneren Bilder, offener Abend, Bernd Rather, € 15,- | 12,- (BA)
- Fr, 23.1. 18:00-19:00 **Fantasiereise/Klangreise** – Kraft der inneren Bilder, offener Abend, Bernd Rather, € 15,- | 12,- (BA)
- WE, 23.-25.1. ab 19:00 **Ausbildung: Familienaufstellung/Integrative Systemische Therapie**, A.R. u. B. Austermann, € 320,-
- Sa, 25.1. 10:00-17:00 **Mutterlinien**: Selbsterfahrung im Gebärmutterfeld, Dr. Anja Engelsing, € 80,- (BA)
- Di, 27.1. 19:00-20:30 **Human Design/Genekeys**: Das angeborene Potenzial entfalten (I), Anna Bahlinger, kostenlos

- Do, 29.1. 18:00-19:30 **Demonstration Kinesiologie**: Lebensfragen – Heilungswege, Ute Schmid-Dankward, € 20,- (BA)
- Fr, 30.1. 18:00-20:00 Start: **Gestalt-Gruppentherapie MitGefühl**, 10x Fr, Daniela Schürmann, € 450,-/10 x (BA)
- Sa, 31.1. 10:00-18:00 **Aufstellungen, achtsames Wahrnehmen**, A. Kaiser, C. Bennewitz, € 50,- | Aufst. 130,- inkl. Nachb.
- Sa, 31.1. 15:00-18:00 **Mit Brain-Gym®** – klar und konzentriert (W), Ute Schmid-Dankward, € 75,- (BA)

FEBRUAR

- Do, 5.2. 17:30-20:30 **Flowing Emotions**. Von der Verpanzerung zum Fühlen (W), Annekathrin Zimmermann, € 40,- (BA)
- So, 8.2. 10:00-17:00 **Genekeys-Workshop**: Deine vier Haupttalente entdecken, Anna Bahlinger, € 120,- | 90,- (BA)
- Di, 10.2. 20:00-22:00 **Familienaufstellungen und Traumalösung (I/W)**, A. R. und B. Austermann, € 15,- | Aufstell. 75,-
- Mi, 11.2. 19:00-20:00 **Ein Weg in die Schmerzfreiheit?** Liebscher & Bracht-Therapie (I), Sabine Hansel, kostenlos (BA)
- Sa-Fr, 14.-20.2. ab 11:00 **Buchinger-Fastenwoche** mit Natur-Wanderungen, Fastenernährung, Yoga, Birgit Liebig, € 350,-
- So, 15.2. 17:00-18:00 **Fantasiereise/Klangreise** – Kraft der inneren Bilder, offener Abend, Bernd Rather, € 15,- | 12,- (BA)
- Mo, 16.2. 18:00-20:00 **Gewaltfreie Kommunikation** – Übungsgruppe, Margot Festinori, € 20,- (BA)
- Mo, 16.2. ab 19:15 **Faszien, ein Schlüssel zur Gesundheit?** PostFascial-Technik (PFT)®, Demo (I), Ralf Welti (BA)
- WE, 20.-22.2. ab 15:00 **Geburtsprozess-Workshop**: Die eigene Geburt neu erleben, Dr. Anja Engelsing, € 560,- | 180,- (BA)
- Sa, 21.2. 10:00-18:00 **Aufstellungen, achtsames Wahrnehmen**, A. Kaiser, C. Bennewitz, € 50,- | Aufst. 130,- inkl. Nachb.
- Sa-Fr, 21.-27.2. ab 11:00 **Buchinger-Fastenwoche** mit Natur-Wanderungen, Fastenernährung, Yoga, Birgit Liebig, € 350,-
- Sa, 21.2. 15:00-18:00 **Mit Brain-Gym®** – geistig jung und körperlich in Schwung (W), Ute Schmid-Dankward, € 75,- (BA)
- Do, 26.2. 18:00-19:30 **Immunkraft stärken** – Energie steigern mit Kinesiologie (W), Ute Schmid-Dankward, € 20,- (BA)

- Do, 26.2. 18:30-20:00 **Schocks lösen, Energie zurückgewinnen**, Mitgefühl entwickeln (W), Alice Windolf, € 35,- (BA)
- Fr, 27.2. 18:00-19:00 **Fantasiereise/Klangreise** – Kraft der inneren Bilder, offener Abend, Bernd Rather, € 15,- | 12,- (BA)
- Sa-Fr, 28.2.-6.3. ab 11:00 **Buchinger-Fastenwoche** mit Natur-Wanderungen, Fastenernährung, Yoga, Birgit Liebig, € 350,-
- Sa, 28.2. 15:00-16:00 **Reiki** – Unterstützung für Körper & Seele (I), Annette Mann, kostenlos (BA)

MÄRZ

- WE, 6.-8.3. ab 19:30 **Sehnsucht – Heilungswege für alleingeborene Zwillinge** (S), A. R. und B. Austermann, € 320,-
- WE, 7./8.3. 10:00-17:00 **Human Design** – das angeborene Potenzial entfalten, Basiskurs, Anna Bahlinger, € 300,- | 250,-
- So, 8.3. 11:00-18:00 **Entspannungstag für Dich und Deinen Kiefer**, Inspiration zur Selbsthilfe, Juliane Haas, € 140,-
- So, 8.3. 17:00-18:00 **Fantasiereise/Klangreise** – Kraft der inneren Bilder, offener Abend, Bernd Rather, € 15,- | 12,- (BA)
- Mo, 9.3. 18:00-20:00 **Gewaltfreie Kommunikation** – Übungsgruppe, Margot Festinori, € 20,- (BA)
- Di, 10.3. 20:00-22:00 **Familienaufstellungen und Traumalösung (I/W)**, A. R. und B. Austermann, € 15,- | Aufstell. 75,-
- Mi, 11.3. 19:00-20:00 **Ein Weg in die Schmerzfreiheit?** Liebscher & Bracht-Therapie (I), Sabine Hansel, kostenlos (BA)
- Fr, 13.3. 19:00-22:00 **Ahnen- und Heilrituale im Morphischen Feld** (W), A. R. Austermann u. B. Austermann, € 25,-
- Sa, 14.3. 10:00-18:00 **Aufstellungen, achtsames Wahrnehmen**, A. Kaiser, C. Bennewitz, € 50,- | Aufst. 130,- inkl. Nachb.
- WE, 14./15.3. ab 10:00 **Aufstellungen und Traumalösung** (S), A. Ramoda und Bettina Austermann, € 270,-
- Do, 19.3. 17:30-20:30 **Flowing Emotions**. Von der Verpanzerung zum Fühlen (W), Annekathrin Zimmermann, € 40,- (BA)
- Do, 19.3. 18:00-19:30 **Demonstration Kinesiologie**: Lebensfragen – Heilungswege, Ute Schmid-Dankward, € 20,- (BA)
- WE, 20.-22.3. Fr ab 19:00 **Bitte Deinen Engel um Kraft**, und verwandle Dein Leben (W), André Mann, max. 8 TN, € 444,-

- Sa-Fr, 21.-27.3. ab 11:00 **Buchinger-Fastenwoche** mit Natur-Wanderungen, Fastenernährung, Yoga, Birgit Liebig, € 350,-
- Sa, 21.3. 12:00-16:00 **Achtsamkeit spielend entdecken** – LEGO® Serious Play Workshop®, Annette Mann, € 35,- (BA)
- Sa, 21.3. 15:00-18:00 **Mit Brain-Gym®** – leichter lernen (W), Ute Schmid-Dankward, € 75,- (BA)
- Di, 24.3. 19:00-20:00 **Fantasiereise/Klangreise** – Kraft der inneren Bilder, offener Abend, Bernd Rather, € 15,- | 12,- (BA)
- Do, 26.3. 18:30-20:00 **Frühlingsenergie wecken**, Gedanken reinigen, Leichtigkeit (W), Alice Windolf, € 35,- (BA)
- Sa-Fr, 28.3.-3.4. ab 11:00 **Buchinger-Fastenwoche** mit Natur-Wanderungen, Fastenernährung, Yoga, Birgit Liebig, € 350,-

APRIL

- Mi, 8.4. 19:00-20:00 **Ein Weg in die Schmerzfreiheit?** Liebscher & Bracht-Therapie (I), Sabine Hansel, kostenlos (BA)
- Do, 9.4. 17:30-20:30 **Flowing Emotions**. Von der Verpanzerung zum Fühlen (W), Annekathrin Zimmermann, € 40,- (BA)
- Sa, 11.4. 10:00-18:00 **Aufstellungen, achtsames Wahrnehmen**, A. Kaiser, C. Bennewitz, € 50,- | Aufst. 130,- inkl. Nachb.
- Mo, 13.4. 18:00-20:00 **Gewaltfreie Kommunikation** – Übungsgruppe, Margot Festinori, € 20,- (BA)
- Di, 14.4. 20:00-22:00 **Familienaufstellungen und Traumalösung (I/W)**, A. R. und B. Austermann, € 15,- | Aufstell. 75,-
- Mi, 15.4. 19:00-20:30 **Human Design/Genekeys**: Das angeborene Potenzial entfalten (I), Anna Bahlinger, kostenlos
- Do, 16.4. 18:00-20:30 Start: **MBSR-Achtsamkeitskurs zur Stressbewältigung**, 8x Do, 1x So, Kirsten Karacan, € 350,- (BA)
- Fr, 17.4. 18:00-19:00 **Fantasiereise/Klangreise** – Kraft der inneren Bilder, offener Abend, Bernd Rather, € 15,- | 12,- (BA)
- Do, 23.4. 18:00-19:30 **Immunkraft stärken** – Energie steigern mit Kinesiologie (W), Ute Schmid-Dankward, € 20,- (BA)
- Fr, 24.4. 18:00-20:00 **Singen** – Einführung: Atem, Stimme, Resonanz, Thea Schnering, kostenlos
- WE, 25./26.4. ab 10:00 **Singen** – in Resonanz mit Dir (W), Thea Schnering, € 270,- (BA)

- Sa, 25.4. 15:00-18:00 **Mit Brain-Gym®** – geistig frisch bleiben (W), Ute Schmid-Dankward, € 75,- (BA)
- Di, 28.4. 19:00-20:00 **Fantasiereise/Klangreise** – Kraft der inneren Bilder, offener Abend, Bernd Rather, € 15,- | 12,- (BA)

MAI

- WE, 1.-3.5. ab 15:00 **Geburtsprozess-Workshop**: Die eigene Geburt neu erleben, Dr. Anja Engelsing, € 560,- | 180,- (BA)
- WE, 2./3.5. ab 9:00 **Das Körper-Spiegel-System** – Seminar der Heiltechnik, Viola Schöpe, € 400,- | Frühb. 350,-
- Mo, 4.5. 18:00-20:00 **Gewaltfreie Kommunikation** – Übungsgruppe, Margot Festinori, € 20,- (BA)
- Mi, 6.5. 19:00-20:00 **Ein Weg in die Schmerzfreiheit?** Liebscher & Bracht-Therapie (I), Sabine Hansel, kostenlos (BA)
- Do, 7.5. 18:30-20:00 **Tunnelblick lösen, Ängste wandeln**, bunt aufblühen (W), Alice Windolf, € 35,- (BA)
- Fr, 8.5. 19:00-21:30 **Alleingeborene Zwillinge** oder **Familienverstrickung (I/W)**, Dr. Graziella Freni, € 40,-
- WE, 8.-10.5. ab 19:00 **Mehrlingsystem** oder **Familienverstrickung**, Seminar, Dr. Graziella Freni, € 390,-
- WE, 8.-10.5. Fr ab 19:00 **Bitte Deinen Engel um Kraft**, und verwandle Dein Leben (W), André Mann, max. 6 TN, € 444,-
- Sa, 9.5. 10:00-18:00 **Aufstellungen, achtsames Wahrnehmen**, A. Kaiser, C. Bennewitz, € 50,- | Aufst. 130,- inkl. Nachb.
- Sa-Fr, 9.-15.5. ab 11:00 **Buchinger-Fastenwoche** mit Natur-Wanderungen, Fastenernährung, Yoga, Birgit Liebig, € 350,-
- Sa, 9.5. 15:00-16:00 **Reiki** – Unterstützung für Körper & Seele (I), Annette Mann, kostenlos (BA)
- Sa, 9.5. 15:00-18:00 **Mit Brain-Gym®** – Selbstfürsorge im Alter (W), Ute Schmid-Dankward, € 75,- (BA)
- So, 10.5. 17:00-18:00 **Fantasiereise/Klangreise** – Kraft der inneren Bilder, offener Abend, Bernd Rather, € 15,- | 12,- (BA)
- Di, 12.5. 20:00-22:00 **Familienaufstellungen und Traumalösung (I/W)**, A.R. und B. Austermann, € 15,- | Aufstell. 75,-
- Fr, 15.5. 15:15-17:45 Start: **MBSR – Stressbewältigung durch Achtsamkeit**, 8-Wochen-Kurs, Maria Mäbert, € 340,- (BA)
- Sa-Fr, 16.-22.5. ab 11:00 **Buchinger-Fastenwoche** mit Natur-Wanderungen, Fastenernährung, Yoga, Birgit Liebig, € 350,-
- Di, 19.5. 19:00-20:00 **Fantasiereise/Klangreise** – Kraft der inneren Bilder, offener Abend, Bernd Rather, € 15,- | 12,- (BA)
- Do, 21.5. 18:00-19:30 **Demonstration Kinesiologie**: Lebensfragen – Heilungswege, Ute Schmid-Dankward, € 20,- (BA)
- Do, 25.6. 17:30-20:30 **Flowing Emotions**. Von der Verpanzerung zum Fühlen (W), Annekathrin Zimmermann, € 40,- (BA)
- Sa-Fr, 30.5.-5.6. ab 11:00 **Buchinger-Fastenwoche** mit Natur-Wanderungen, Fastenernährung, Yoga, Birgit Liebig, € 350,-

JUNI

- Fr, 5.6. 19:00-22:00 Einführung: **Aufstellung des inneren Saboteurs** (W), Dr. Holm von Egidy, € 20,- (BA)
- WE, 6./7.6. 10:00-18:30 **Systemische Familienaufstellungen**, Wochenendseminar, Dr. Holm von Egidy, € 420,-
- So, 7.6. 10:00-17:00 **Genekeys-Workshop**: Deine vier Haupttalente entdecken, Anna Bahlinger, € 120,- | 90,- (BA)
- So, 7.6. 17:00-18:00 **Fantasiereise/Klangreise** – Kraft der inneren Bilder, offener Abend, Bernd Rather, € 15,- | 12,- (BA)
- Mo, 8.6. 18:00-20:00 **Gewaltfreie Kommunikation** – Übungsgruppe, Margot Festinori, € 20,- (BA)
- Di, 9.6. 20:00-22:00 **Familienaufstellungen und Traumalösung (I/W)**, A.R. und B. Austermann, € 15,- | Aufstell. 75,-
- Mi, 10.6. 19:00-20:00 **Ein Weg in die Schmerzfreiheit?** Liebscher & Bracht-Therapie (I), Sabine Hansel, kostenlos (BA)
- Do, 11.6. 18:30-20:00 **Schuld & Scham lösen** – Frieden in Beziehungen einfließen lassen (W), Alice Windolf, € 35,- (BA)
- Fr, 12.6. 19:00-22:00 **Ahnen- und Heilrituale im Morphischen Feld** (W), A. R. Austermann u. B. Austermann, € 25,-
- WE, 12.-14.6. Fr ab 19:00 **Bitte Deinen Engel um Kraft**, und verwandle Dein Leben (W), André Mann, max. 6 TN, € 444,-
- WE, 13./14.6. ab 10:00 **Aufstellungen und Traumalösung** (S), A. Ramoda und Bettina Austermann, € 270,-
- Sa-Fr, 13.-19.6. ab 11:00 **Buchinger-Fastenwoche** mit Natur-Wanderungen, Fastenernährung, Yoga, Birgit Liebig, € 350,-
- Fr, 19.6. 18:00-19:00 **Fantasiereise/Klangreise** – Kraft der inneren Bilder, offener Abend, B. Rather, € 15,- | 12,- (BA)
- Sa, 20.6. 10:00-18:00 **Aufstellungen, achtsames Wahrnehmen**, A. Kaiser, C. Bennewitz, € 50,- | Aufst. 130,- inkl. Nachb.
- Sa-Fr, 20.-26.6. ab 11:00 **Buchinger-Fastenwoche** mit Natur-Wanderungen, Fastenernährung, Yoga, Birgit Liebig, € 350,-
- Sa, 20.6. 12:00-16:00 **Achtsamkeit spielend entdecken** – LEGO® Serious Play Workshop®, Annette Mann, € 35,- (BA)
- WE, 27./28.6. 10:00-18:00 **SKYourself®-Intensivseminar** zur Auflösung emotionaler Blockaden, Annette Bokpe, € 440,- (BA)

VORSCHAU

Samstag, 13.9.
14:00-19:00
Tag der Offenen Tür
Demonstrationen aus der Praxis, Workshops und mehr – s. Website